Informativo destinado ao público interno da Procuradoria-Geral do Estado de Mato Grosso do Sul

PGE Informa

Notícias da Procuradoria-Geral do Estado de MS

FEVEREIRO DE 2024

“Uma conversa sobre saúde mental”

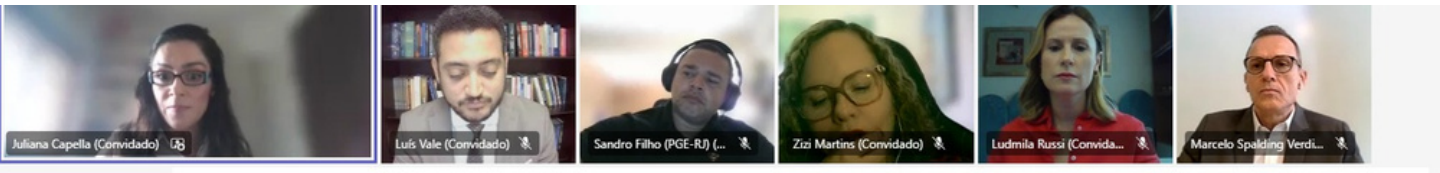

JANEIRO BRANCO

Em alusão à campanha Janeiro Branco, a ESAP em parceria com o FONACE (Fórum Nacional dos Centros de Estudos e Escolas das PGEs E PGDF) realizou uma palestra online sobre saúde mental destinada aos servidores das Procuradorias Estaduais. A conversa reuniu mais de 70 servidores e abordou as práticas e iniciativas voltadas à qualidade de vida implementadas nas Procuradorias. Um momento de troca de experiências e orientações acerca de suporte profissional. Para saber mais acesse a matéria completa aqui.

CADERNO DE INDICADORES

A PGE/MS disponibilizou mais uma edição do Caderno de Indicadores. O documento tem por objetivo apresentar alguns dos resultados atingidos pela Procuradoria, bem como evidenciar a contribuição da organização para as políticas públicas estaduais, através de dados numéricos. Você que deseja conferir os resultados do seu setor, pode acessar a 2ª edição do seu Caderno de Indicadores **aqui**.

FERIADOS 2024

O Governo do Estado de Mato Grosso do Sul divulgou os dias de feriados e estabeleceu os dias de pontos facultativos no ano de 2024 para os órgãos e as entidades da administração direta, autarquias e fundações do Poder Executivo. A novidade é que pela primeira vez o dia 20 de novembro, Dia Nacional de Zumbi e da Consciência Negra, é feriado nacional. Confira o calendário de feriados e pontos facultativos:

Data	Evento
1º de janeiro	Confraternização Universal (feriado nacional)
12 de fevereiro	Carnaval (ponto facultativo)
13 de fevereiro	Carnaval (ponto facultativo)
14 de fevereiro	Quarta-feira de Cinzas (ponto facultativo até às 13 horas)
28 de março	Ponto Facultativo
29 de março	Paixão de Cristo (feriado nacional)
21 de abril	Tiradentes (feriado nacional)
1º de maio	Dia Mundial do Trabalho (feriado nacional)
30 de maio	*Corpus Christi* (ponto facultativo)
31 de maio	Ponto facultativo
7 de setembro	Independência do Brasil (feriado nacional)
11 de outubro	Criação do Estado (feriado estadual)
12 de outubro	Nossa Senhora Aparecida (feriado nacional)
28 de outubro	Dia do Servidor Público Estadual (ponto facultativo)
2 de novembro	Finados (feriado nacional)
15 de novembro	Proclamação da República (feriado nacional)
20 de novembro	Dia Nacional de Zumbi e da Consciência Negra (feriado nacional)
24 de dezembro	Véspera do Natal (ponto facultativo)
25 de dezembro	Natal (feriado nacional)
31 de dezembro	Véspera do Ano Novo (ponto facultativo)

CORREIÇÃO ORDINÁRIA

Fevereiro terá correição ordinária. A equipe da Corregedoria-Geral irá visitar a PJ (Procuradoria Judicial) nos dias 21 e 22 de fevereiro. A informação foi publicada na edição n. 11.392 do Diário Oficial do Estado. Vale ressaltar que a Corregedoria-Geral é o órgão superior da PGE/MS encarregado da orientação e fiscalização das atividades funcionais e da conduta dos procuradores do Estado e demais servidores que prestam assistência jurídica. A data das próximas correições de 2024 também serão publicadas no Diário Oficial.

Município	Órgão Correicionado	Mês	Dia(s) da Visita:
Campo Grande	Procuradoria Judicial (PJ), sito na Av. Desemb. José Nunes da Cunha, s/n, Parque dos Poderes, CEP 79.031-310, Campo Grande/MS.	Fevereiro	21 e 22/02/2024

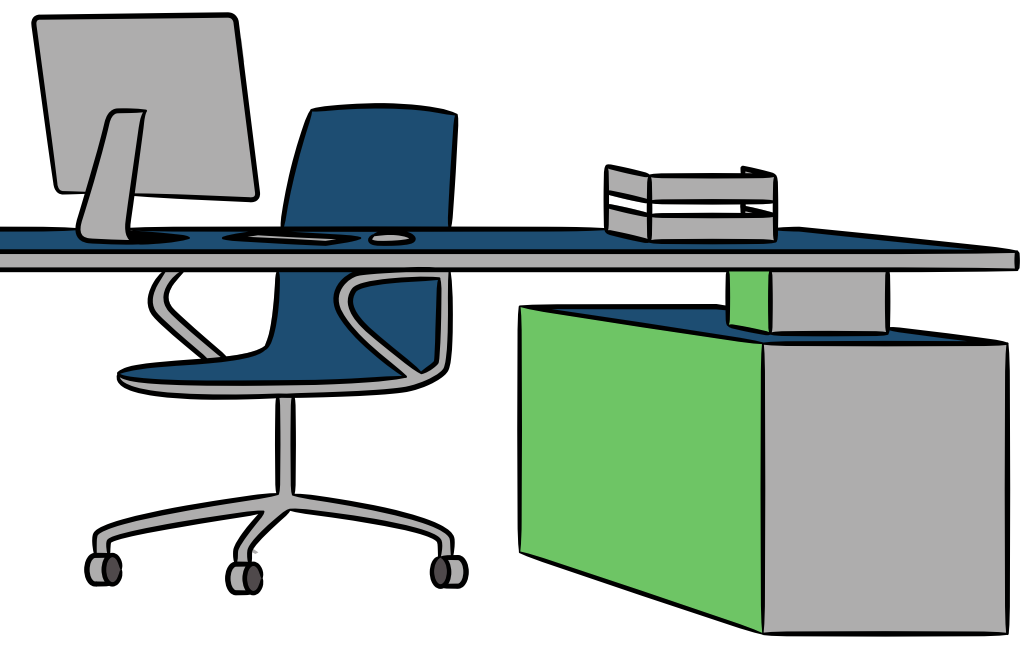

CÂMARA TÉCNICA DO CONSULTIVO

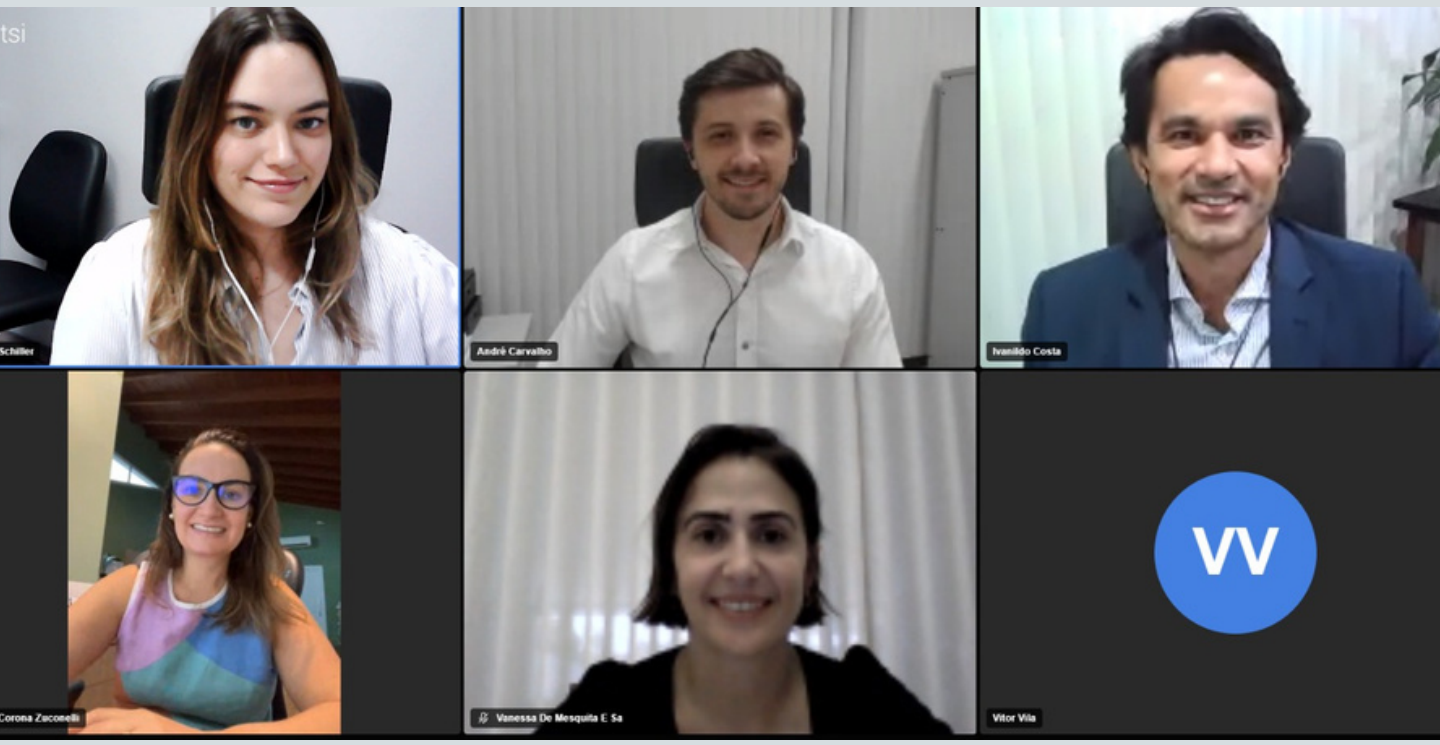

Em janeiro, foi realizada a 1ª reunião do ano de 2024 da Câmara Técnica Permanente de Assuntos do Consultivo. A pauta do encontro foi a Minuta-Padrão de Contratação de Serviços sem Dedicação de Mão-de-Obra Exclusiva.

Participaram da reunião, o procurador-geral adjunto do Consultivo Ivanildo Silva da Costa e os procuradores do Estado André Lopes Carvalho, Beatriz Silva Schiller, Vanessa de Mesquita e Sá, Renata Corona Zuconelli e Vitor André Martinez.

Equipe do Consultivo dando *start* no ano de 2024!

REFORMA TRIBUTÁRIA

A convite do presidente do TJ/MS, Sérgio Martins, a procuradora-geral do Estado, Ana Carolina Ali Garcia, debateu sobre Reforma Tributária e o contencioso judicial durante o IX encontro do CONSEPRE (Conselho de Presidentes dos Tribunais de Justiça do Brasil), em Foz do Iguaçu (PR).

O evento contou com a presença do ministro Edson Fachin (STF) e palestra do desembargador do MS, Ary Raghiant Neto.

Ela citou sua atuação no Programa de Assessoramento Técnico à Implementação da Reforma da Tributação sobre o Consumo e no GT "Procuradorias na Reforma Tributária", criado pela AGU, além do trabalho conjunto das procuradorias e do Judiciário em busca da simplificação, cidadania fiscal, transparência e segurança jurídica para o contribuinte.

REFORMA TRIBUTÁRIA

Ana Ali também falou sobre o assunto durante entrevista ao programa "Bom Dia MS", da TV Morena, e ao “Giro Estadual de Notícias”, do Grupo Feitosa de Comunicação, esclarecendo à população alguns pontos de sua atuação nos grupos técnicos de trabalho que estão debruçados sobre a Reforma Tributária.

Ela destacou a importância de Mato Grosso do Sul ter voz em grupos tão relevantes neste momento da nossa economia.

LGPD

A procuradora do Estado e encarregada da Lei Geral de Proteção de Dados na PGE, Cristiane Müller Dantas, participou da reunião da Comissão de Estudo e Acompanhamento da LGPD e Segurança da Informação da OAB/MS. O encontro contou com palestra proferida pelo Diretor da Autoridade Nacional de Proteção de Dados, Arthur Sabbat. Um momento para definir as pautas que serão tratadas durante o ano de 2024 e adquirir novos conhecimentos.

II Seminário RENAGEI

GOVERNANÇA, INTEGRIDADE E INOVAÇÃO NA ADVOCACIA PÚBLICA BRASILEIRA

25 e 26 de abril

Manaus
Amazonas

RENAGEI

PGE AM
Procuradoria Geral do Estado

II SEMINÁRIO RENAGEI

O II Seminário Renagei – Governança, Integridade e Inovação na Advocacia Pública Brasileira será realizado entre os dias **24 e 26 de abril**, no Centro de Convenções Vasco Vasquez em Manaus (AM).

Uma iniciativa da Renagei (Rede Nacional de Gestão Estratégica e Inovação das Procuradorias Gerais dos Estados e do Distrito Federal), juntamente com a PGE-AM (Procuradoria-Geral do Estado do Amazonas) o encontro tem objetivo de propor um diálogo sobre governança institucional, planejamento estratégico, novas tecnologias aplicadas ao Direito, compliance, integridade pública e inovação.

ACESSE O SITE DO EVENTO AQUI E SAIBA MAIS.

CIDADANIA

Para auxiliar na construção de políticas públicas aos sul-mato-grossenses, a PGE/MS ganhou um novo espaço de atuação. Trata-se da CJUR-SEC (Coordenadoria Jurídica na Secretaria de Estado de Cidadania), que irá atuar para garantir a execução de políticas em favor das

"É com entusiasmo que recebo este importante desafio. Trata-se da primeira Secretaria de Estado criada no País com atenção destinada exclusivamente à cidadania, o que demonstra o compromisso do Estado de Mato Grosso do Sul com a pauta, destinada a promover políticas públicas transversais e inclusivas. Nosso foco será em aproximar a Procuradoria dos processos decisórios da Secretaria, prestando a consultoria jurídica necessária de forma célere e adequada", afirmou o procurador-chefe da CJUR/SEC Vinícius Spíndola Campelo.

REVISTA DA PGE/MS

Com apresentação da procuradora-geral do Estado, Ana Carolina Ali, e temas relevantes no campo jurídico, a publicação traz nove artigos que abordam temas sobre inteligência artificial e sua aplicabilidade na administração pública, Reforma Fiscal, Lei Geral de Proteção de Dados, Litispendência nas ações de saúde e questões enfrentadas no dia a dia do consultivo e do contencioso das Procuradorias Estaduais.

A Revista Eletrônica da PGE pode ser acessada no site oficial da instituição: www.pge.ms.gov.br.

NOVA LEI DE LICITAÇÕES

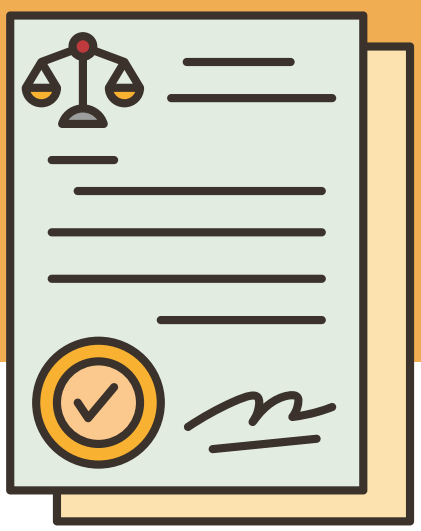

A chefe da Coordenadoria Jurídica de Compras e Contratos, Vanessa de Mesquita e Sá, segue preparando o corpo técnico do Governo do Estado para atuar no âmbito da Nova Lei de Licitações.

Em janeiro, foi a vez dos fiscais e gestores do Hospital Regional aprenderem mais sobre a legislação. O treinamento, com foco na Governança, integra o forte trabalho da PGE de dar protagonismo aos servidores, atuando por uma administração pública que contrate de forma eficiente, eficaz e efetiva.

Ainda no âmbito da Nova Lei de Licitações, a procuradora Vanessa de Mesquita e Sá também ministra curso à distância sobre o ETP (Estudo Técnico Preliminar), dentro de uma parceria entre a PGE, EscolaGov e Fertel.

A ideia é preparar ainda mais os servidores públicos estaduais sobre como produzir um estudo eficiente e eficaz, aprofundando nas necessidades, relatando justificativas e identificando soluções para atender a situação. Além disso, serão detalhadas as hipóteses de dispensa e facultatividade da elaboração do ETP.

O curso é online e gratuito. Informações e inscrições pelo site da **EscolaGov.**

RECEPÇÃO
Novos estagiários

No dia 2 de fevereiro, a PGE/MS irá receber novos integrantes na instituição. Os novos membros são estagiários aprovados no 3º Processo de Seleção de Estagiários que irão atuar nas áreas jurídica, financeira, tecnologia da informação e jornalismo.

Contamos com todos vocês para recepcioná-los de maneira especial e agradável!

"Para o ano de 2024, a PGE/MS reafirma o compromisso de garantir segurança jurídica as ações do Executivo, de estar ao lado do gestor público no desenho da política pública, de promover a interlocução com os Poderes do Estado, tendo em vista que essa harmonia na atuação traz resultados para toda a sociedade, e de defender com afinco aquilo que é de todos e para todos: o patrimônio público e o interesse público. Como algumas de nossas principais metas temos a ampliação dos métodos adequados de solução de conflitos na Administração Pública (conciliação e arbitragem), o avanço na transformação digital, a desjudicialização da saúde, a implementação da transação tributária e a orientação aos gestores estaduais no período de eleições municipais".

Ana Carolina Ali Garcia

CONFIRA A ENTREVISTA COMPLETA EM NOSSO SITE.

APOSENTADORIA

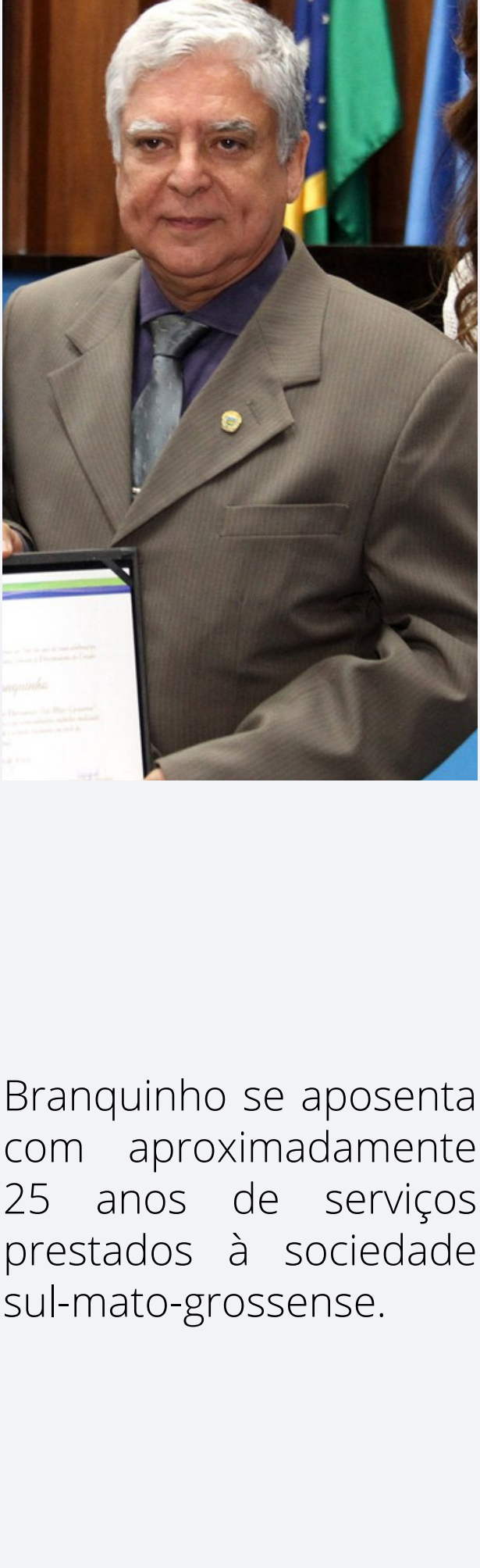

O Procurador do Estado Paulo César Branquinho teve a concessão de sua aposentadoria publicada no Diário Oficial de Mato Grosso do Sul.

Paulo César Branquinho escreveu seu nome na história da PGE/MS, tanto por ter sido um dos pioneiros da instituição como pela sua atuação longeva na cidade de Dourados.

Branquinho se aposenta com aproximadamente 25 anos de serviços prestados à sociedade sul-mato-grossense.

Dr. Branquinho, registramos aqui a nossa admiração e o nosso reconhecimento pela carreira exemplar que serve de inspiração para as gerações futuras de procuradores.

Por fim, desejamos que a travessia para este novo momento de sua vida seja feita com serenidade e com sensação de dever cumprido.

CADERNO

Light

DICA DE FILME

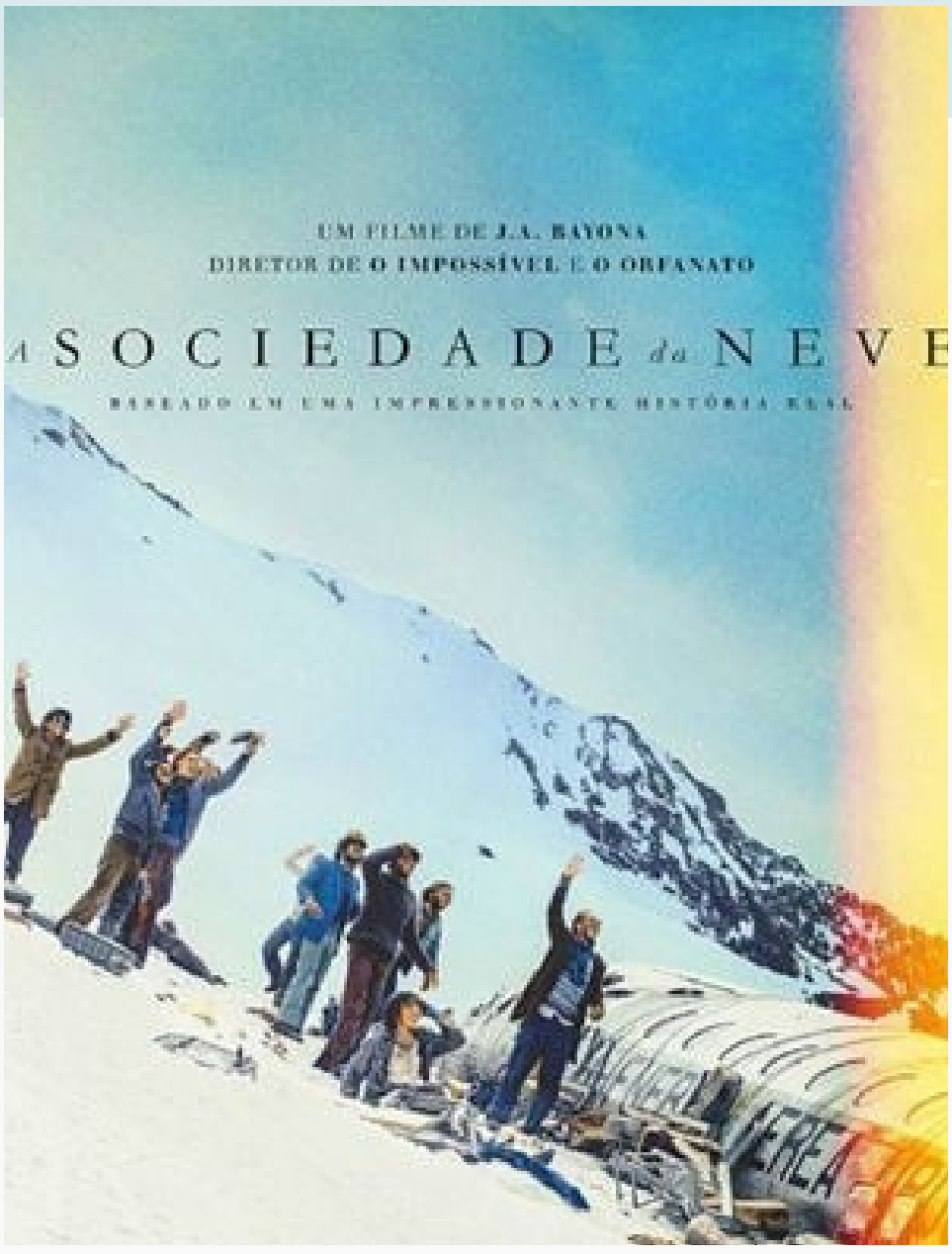

Inspirado em uma história real e baseado no livro homônimo de Pablo Vierci, A Sociedade da Neve fala sobre o caso que ocorreu em 1972, quando o voo 571 da Força Aérea Uruguaia, fretado para levar uma equipe de rugby ao Chile, cai em uma geleira no coração dos Andes. Apenas 29 de seus 45 passageiros sobrevivem ao acidente. Presos em um dos ambientes mais inacessíveis e hostis no planeta, eles são obrigados a recorrer a medidas extremas para se manterem vivos.

ABERTAS AS INSCRIÇÕES PARA A 2ª CORRIDA UNIMED CAMPO GRANDE

Já estão abertas as inscrições para a 2ª Corrida Unimed Campo Grande, que será realizada dia 4 de maio (sábado), no Parque dos Poderes, em Campo Grande, com vagas limitadas. A abertura da arena será às 16h e o início da corrida às 18h (em um único pelotão). O local do ponto de largada e chegada será na rotatória da Avenida Mato Grosso com a Avenida Dr. Fadel Tajher Iunes.

Serão várias modalidades de participação, inclusive para crianças e presença de pets. Vale pontuar que as inscrições para categoria kids já se esgotaram. As distâncias percorridas serão: 5km, 10km, Corrida Kids de até 500m (para crianças de 5 a 12 anos) e caminhada de 2km, categoria livre, com a liberação de presença dos pets.

As inscrições para o primeiro lote seguem até o dia 3 de março e o valor é de R$ 120,00. Do dia 4 de março a 3 de abril será o 2º lote, com valor de R$ 150,00. Por fim, do dia 4 de abril até o dia 21 de abril o 3º e último lote, no valor de R$ 180,00. As inscrições devem ser feitas no site: https://kmaisclube.com.br.

No momento da retirada do kit será necessária a doação de 1 kg de alimento não-perecível, exceto sal, açúcar e farinha, para ajudar instituições que atendem pessoas em situação de vulnerabilidade.

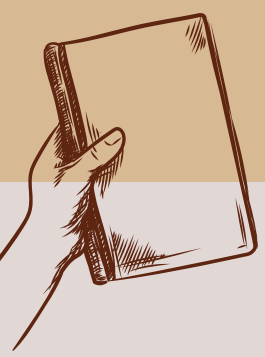

DICA DE LEITURA

Cartas de um diabo a seu aprendiz

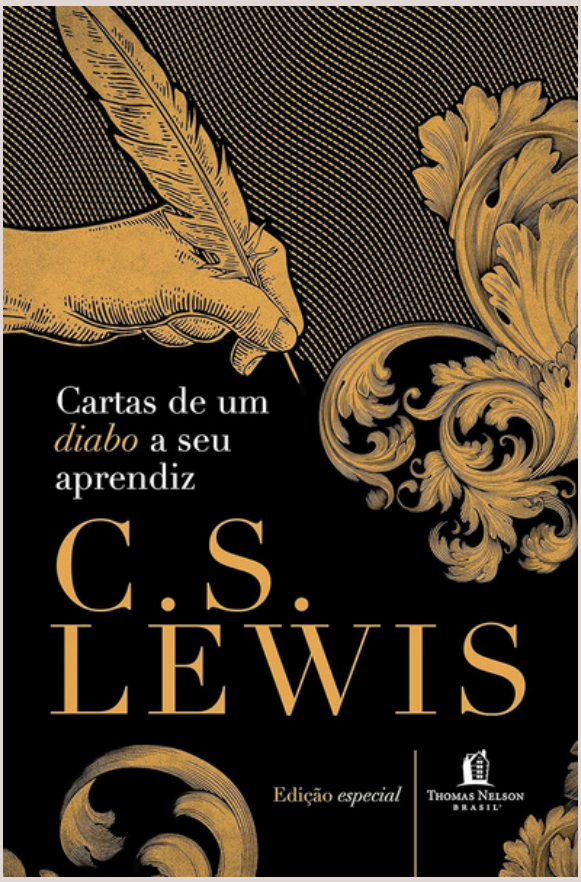

Um clássico da literatura cristã, este retrato satírico da vida humana, feito pelo ponto de vista do diabo, tem divertido milhões de leitores desde sua primeira publicação, na década de 1940. O livro faz parte da Coleção Especial C.S. Lewis, que conta com um projeto gráfico e tradução aprimorados, além da edição em capa dura.

Cartas de um *diabo* a seu aprendiz é a correspondência ao mesmo tempo cômica, séria e original entre um diabo e seu sobrinho aprendiz. Revelando uma personalidade mais espirituosa, Lewis apresenta nesta obra best-seller a mais envolvente narrativa já escrita sobre livre arbítrio, fraquezas humanas, tentações e a superação delas.

DICA DE LAZER

A dica deste mês é o Kart. Uma opção de entretenimento aliado a esporte e lazer.

Speed Kart Indoor

Horários: Terça a sexta 17h às 22h
Sábado, domingo e feriados 14h às 22h
Telefone: (67) 3383-3835
Endereço: Av. Calógeras, 658

Valores:

10 min - R$ 65,00
15 min - R$ 75,00
20 min - R$ 90,00
30 min - R$ 120,00

ANIVERSARIANTES DO MÊS

3 ANDRÉIA LAZARI
4 ANDREA DOS SANTOS DUTRA
4 VITOR ANDRÉ DE MATOS ROCHA MARTINEZ VILA
4 WLADMIR LINS QUADROS
6 WELLIGTON CARLOS DA COSTA SILVA
7 LUCIANA LARA DINIZ BRANDÃO
9 JERCY MAKIKO NISHIDA ARAKAKI
9 RODRIGO CAMPOS ZEQUIM
10 ADALBERTO NEVES MIRANDA
10 THAISA SANCHEZ MONTEIRO FIORAVANTI DIAS
11 PETRÔNIO AUGUSTO CARVALHO OLIVIERI FILHO
11 SARAH ALVES PEREIRA
12 LEONARDO CAMPOS SOARES DA FONSECA
13 HELDER ANTONIO DE MELO BARBOSA
13 LAURYANE GOMES GARCIA DE SOUZA
13 LUCIMAR GOMES DOS SANTOS
13 SULEIMAR SOUSA SCHRODER ROSA
14 JOSY PRISCILA ABREU DE VASCONCELLOS
14 KARPOV GOMES SILVA
15 JULIANA NUNES MATOS
16 VINÍCIUS SPINDOLA CAMPELO
17 MAURYCIO GYOVANNI DA SILVA
19 CLEVERTON JABER DE SANT 'ANNA
19 FLÁVIA ALEXSANDRA VERRUCK DE SOUZA
22 JULIANA MARTINS DE MATOS LEAL
22 MATHEUS MARCELO MEDINA SILVA
23 PATRICIA SOUZA DE PAIVA
24 MARILDA LILLIAN RODRIGUES DA SILVA DE OLIVEIRA
24 YASMIN OLIVEIRA FRANÇA
25 SERGIO WILLIAN ANNIBAL
26 GLAUCIA CAMBRAIA DE OLIVEIRA
26 KAROLINA OLIVEIRA DA SILVA
26 ODILON CARDOSO DE FREITAS
26 WESLLEY MARTINS DE OLIVEIRA
27 NINFA LILIAM DIAS MILANDRI
28 ARIANE ALVES MARÇAL
28 SANDROELMA MARIA PEREIRA CARDOSO

PARABÉNS!

PGE Informa

Notícias da Procuradoria-Geral do Estado de MS

A PGE-MS agradece este tempo dedicado à sua interação com nossa instituição.

Acesse mais conteúdos atualizados em nosso website institucional: www.pge.ms.gov.br

Para colaborar com sugestões, críticas ou elogios, envie um e-mail para:
comunicacao@pge.ms.gov.br

Texto, Edição e Diagramação:

UCom
Unidade de Comunicação

CIGE
Coordenadoria de Inteligência e Gestão Estratégica
3318.2624

PGE
Mato Grosso do Sul

Procuradoria-Geral do Estado