PGE Informa

Notícias da Procuradoria-Geral do Estado de MS

MARÇO DE 2026

CONFIRA

"Procurando Saber" seleciona procuradores e servidores para serem voluntários no projeto

A PGE/MS abriu, de 3 a 20 de março de 2026, as inscrições para procuradores e servidores interessados em atuar como voluntários no 1º Ciclo do Projeto Procurando Saber.

Procuradoria-Geral do Estado promove evento sobre Linguagem Simples para servidores públicos estaduais

A programação inclui palestra da Heloísa Fischer. Na sequência, o evento contará com um momento dedicado ao compartilhamento de experiências práticas.

Inauguração de espaço de convivência fortalece ambiente institucional na PGE/MS

A Procuradoria inaugurou um novo espaço de convivência em seu prédio sede, reafirmando o compromisso institucional com o acolhimento, a integração e o bem-estar de seus servidores.

Boa Leitura!

8 DE MARÇO

Dia Internacional da

Mulher

A **PGE/MS** reafirma seu **compromisso** com a valorização, o respeito e o fortalecimento do **protagonismo feminino.**

PGE

Mato Grosso do Sul
Procuradoria-Geral do Estado

7 DE MARÇO

Dia Nacional da

Advocacia Pública

A **Advocacia Pública** garante o bom funcionamento do Estado Democrático de Direito, a **segurança jurídica** e a implementação de políticas públicas eficientes e racionais.

PGE

Mato Grosso do Sul
Procuradoria-Geral do Estado

Da lei à prática: Linguagem Simples para inovar, agilizar e qualificar os serviços públicos

Heloísa Fischer
Educadora e comunicadora especializada em Linguagem Simples

PGE Mato Grosso do Sul Procuradoria-Geral do Estado

Governo de Mato Grosso do Sul

Linguagem Simples

A **PGE/MS**, por meio da **ESAP**, realizará o evento **"Da Lei à prática: Linguagem Simples para inovar, agilizar e qualificar os serviços públicos"**, voltado à capacitação de servidores estaduais, com inscrições abertas no Portal da ESAP. Na ocasião, também será realizado o **lançamento** da **Política Estadual de Linguagem Simples**.

A programação contará com palestra de **Heloísa Fischer** sobre os fundamentos e a aplicação da **Linguagem Simples** na qualificação dos serviços públicos, além do compartilhamento de experiências práticas com a procuradora do Estado **Jordana Goulart** e a juíza auxiliar da Presidência do TJMS **Joseliza Vanzela Turine**.

Procurando Saber

A PGE/MS abre, de **3 a 20 de março de 2026**, as inscrições para procuradores e servidores interessados em atuar como voluntários no 1º Ciclo do **Projeto "Procurando Saber"**, realizado em parceria com a SED (Secretaria de Estado de Educação).

O programa tem como objetivo aproximar estudantes da rede estadual do funcionamento do Estado e do Sistema de Justiça, promovendo a formação cidadã e estimulando a participação social.

Os interessados podem conferir o edital de credenciamento **aqui**.

DELAS DAY 2026

O painel **Mulheres no Sistema de Justiça** fez parte da programação do Delas Day 2026 e abriu um espaço de **escuta, troca e reflexão** sobre a desigualdade de gênero no mercado de trabalho, a partir das vivências e da atuação feminina nas instituições do Sistema de Justiça.

Coordenada pela PGE/MS, a iniciativa reuniu representantes de diferentes áreas em um diálogo enriquecedor sobre **dados, desafios e políticas públicas,** fortalecendo o compromisso coletivo com a equidade e a valorização das mulheres no serviço público.

"Enq
econ

Sala de Convivência

Foi inaugurado um novo **Espaço de Convivência** no prédio sede, voltado ao acolhimento, à integração e ao bem-estar de servidores e procuradores.

O ambiente foi pensado como um local de pausa, encontro e convivência no cotidiano de trabalho, valorizando as relações humanas na instituição. A ambientação conta com pintura artística da sul-mato-grossense Ana Ruas, inspirada na **cultura e nas paisagens de Mato Grosso do Sul.**

O **Fórum Nacional Permanente de Equidade e Diversidade** (FONPED) segue com prazo aberto para **submissão de artigos** para compor o 2º volume do livro ***Diversidade e Equidade: Olhares da Advocacia Pública***.

Servidores e procuradores estão convidados a submeter artigos, compartilhando experiências, pesquisas e perspectivas que dialoguem com os temas da **equidade e da diversidade na Advocacia Pública.**

📅 **Prazo para envio:** 20/03
📄 Confira o **edital.**

Oficinas Previdenciárias

A **ESAP (Escola Superior da Advocacia Pública)** promoveu duas oficinas voltadas a servidores da **área previdenciária.**

Uma das atividades tratou do abono de permanência, com abordagem nos aspectos jurídicos e administrativos, e foi conduzida pelo procurador do Estado **Henri Dhouglas Ramalho.**

A outra oficina abordou a averbação e a emissão de certidões de tempo de contribuição, com foco na rotina administrativa, e foi ministrada pela procuradora do Estado **Cláudia Elaine Novaes Assumpção.**

Oficina Linguagem Simples

A **PGE/MS**, por meio da **ESAP** (Escola Superior da Advocacia Pública), realizou **oficina** de **Linguagem Simples** voltada a procuradores, servidores, estagiários e residentes jurídicos, com foco na melhoria da comunicação institucional e no fortalecimento da transparência pública.

A atividade foi conduzida pela procuradora **Jordana Goulart** e pela assessora linguística **Tatiane Pazeto**, e esteve alinhada ao **Projeto Simplifique** e à **Política Nacional de Linguagem Simples** (Lei nº 15.263/2025), reforçando o compromisso da instituição com uma comunicação mais clara, objetiva e acessível para a população.

Participantes da Oficina

Parte prática - Jogo Simplifique

Durante a oficina, além da abordagem teórica sobre os princípios da Linguagem Simples, os participantes também realizaram uma **atividade prática de reescrita**. **Estagiários** e **residentes** do **Programa de Estágio** e **Residência Jurídica** analisaram um **aviso** publicado no site institucional da PGE/MS, que apresentava orientações ao contribuinte sobre débitos de licenciamento inscritos em dívida ativa.

A **proposta** foi revisar o conteúdo e construir uma nova versão do texto com base em técnicas de simplificação da comunicação pública, como o uso de frases diretas, melhor organização das informações e vocabulário mais acessível. Ao final da atividade, foi elaborado um **novo modelo de mensagem**, que já foi implementado no site institucional.

Confira o **antes** e **depois**:

Atenção

Prezado Contribuinte, para os débitos inscritos na PGE em Dívida Ativa de origem Licenciamento, estarão disponíveis apenas os Anos: 2022 e 2023.

Para débitos de anos posteriores (2024 e 2025) por gentileza se dirigir aos postos de atendimento do DETRAN.

Caso o débito de licenciamento em atraso esteja protestado, o contribuinte deve procurar a Procuradoria de Controle da Dívida Ativa para pagamento da respectiva taxa. O pagamento dos débitos de licenciamento, sem o pagamento das taxas de protesto, não retira o nome do contribuinte do cadastro de Protesto. Para mais informações: www.pge.ms.gov.br, telefone (67) 3348-5626 e (67) 3348-5631 , PCDA - Atendimento presencial: Av. Afonso Pena n° 6.134 (Sede da PGE) Campo Grande - MS, CEP 79040-010.

Sem Linguagem Simples

Atenção

Prezado Contribuinte,

Para pagar débitos de **licenciamento** inscritos em dívida ativa dos anos:

- **2022 e 2023:** siga neste site para emitir boleto.
- **2024 e 2025:** procure os postos de atendimento do DETRAN.

Se o seu débito estiver **protestado** (registrado oficialmente em cartório), pague a taxa de protesto na Procuradoria de Controle da Dívida Ativa (PCDA).

> **Atenção!** Seu nome só é retirado do cadastro de protesto após pagar o licenciamento e a taxa de protesto.

Para mais informações:

Endereço PCDA: Av. Afonso Pena nº 6.134 (Sede da PGE), Campo Grande - MS, CEP 79040-010 (atendimento presencial das 07:30 às 17:30)
Telefones: (67) 3348-5626 e (67) 3348-5631
E-mail: contribuinte@pge.ms.gov.br

Com Linguagem Simples

O estagiário da área de jornalismo **Gabriel Ruas**, que participou da elaboração do novo texto, destacou a **importância** da experiência prática.

*"A atividade foi essencial para minha **experiência** na oficina. Tive contato com residentes da área jurídica, com termos que não conhecia e seus significados. Além disso, o exercício da escrita e de pensar na melhor forma de comunicar a mensagem no site, que faz parte da minha área no jornalismo, foi **desafiador** e me fez **refletir** sobre a **importância** de descomplicar cada vez mais a linguagem para ampliar o acesso à informação"*, afirmou.

Participaram da atividade: Ana Paula Yano, Lívia Marques, Andressa Carvalho, Bárbara Marcon, Gabriel Ruas, Arthur Paim, Rodrigo Kenji, Matheus Martinez, Bárbara Lins, Isabella Leon, Giovana Marcon, Mylenna Peralta, Marcela Gaspar, Maria Eduarda Paes, Marli Antunes, Cibelle Melo e Marinalda Junges.

A iniciativa reforça o **compromisso** da **PGE/MS** em promover uma comunicação pública mais **eficiente**, contribuindo para ampliar o **acesso** à **informação** e aproximar a instituição da sociedade.

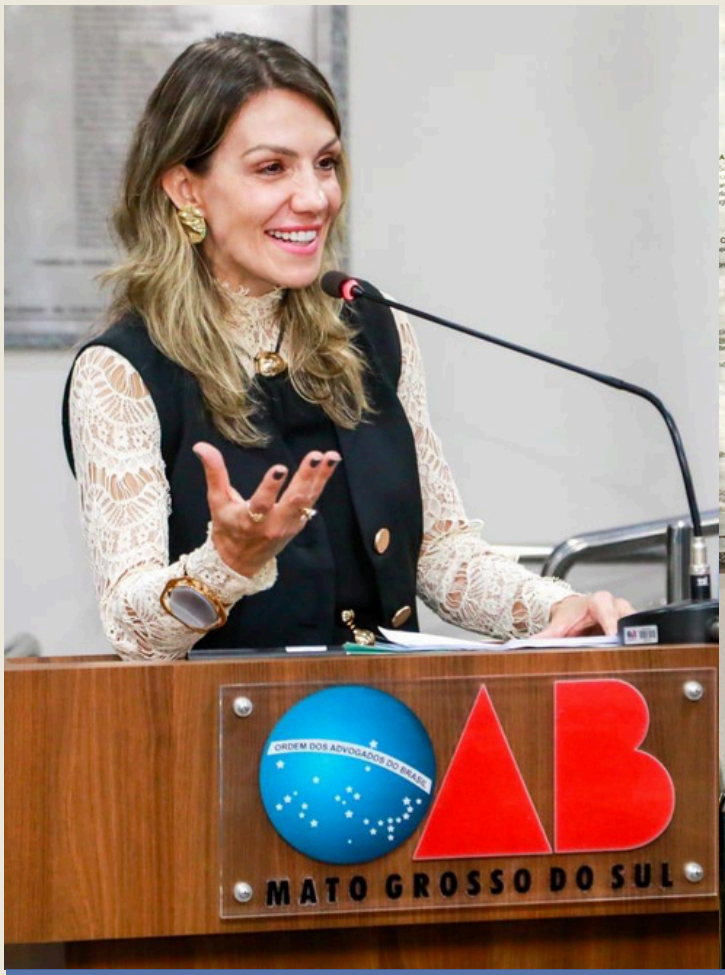

Simplifique na OAB/MS

Dando sequência às ações de fortalecimento e disseminação da Linguagem Simples, a PGE/MS apresentou o **Projeto Simplifique** na Comissão de Direito Regulatório da OAB/MS.

A iniciativa foi compartilhada pela procuradora-geral do Estado Ana Carolina Ali e pela procuradora do Estado Jordana Goulart, que destacaram o uso de linguagem clara e de elementos visuais para tornar as comunicações institucionais e as manifestações jurídicas mais acessíveis.

Encontro Especial

Em comemoração ao Dia da Poesia

Traga sua poesia para compartilhar conosco!

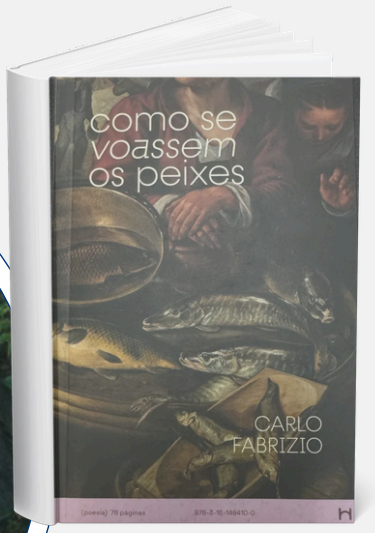

Lançamento do livro "Como se voassem os peixes"

Convidado: Carlo Fabrizio

27/03/2026

13h15

Sala de Convivência

Como se voassem os peixes, de Carlo Fabrizio

Asas
CLUBE DE LEITURA PGE/MS

Indicação de Leitura do Clube Asas

CLUBE DE LEITURA PGE/MS

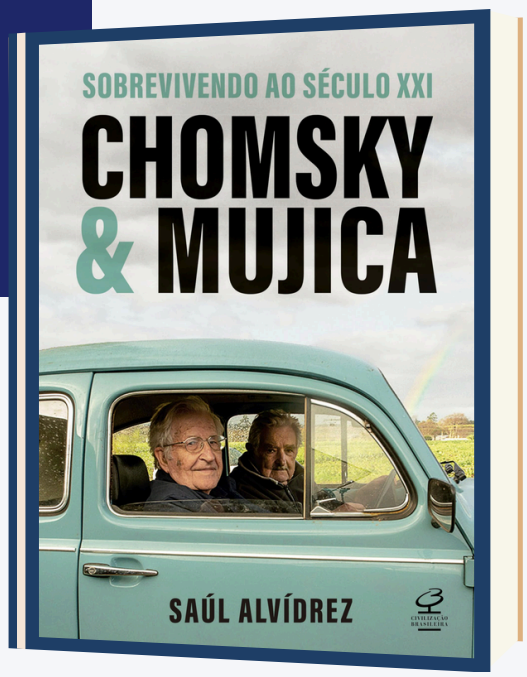

"Sobrevivendo ao Século XXI" é uma conversa necessária que nos convida a refletir sobre **questões transcendentais**. Da crise do capitalismo e do populismo às mudanças climáticas, Chomsky e Mujica desnudam os males da política sem perder de vista o que nos torna humanos: o amor, a morte e a vida. A obra aponta **valores essenciais** para uma mudança sustentável, defendendo um mundo coletivo onde a **democracia** e a **liberdade** não são apenas conceitos, mas pilares construídos sobre o afeto e o propósito. É, acima de tudo, uma pílula de esperança para tempos incertos como os de hoje.

Indicação de Cácyla Arfux, integrante do Asas.

Transação Tributária

Foi publicada a **Resolução nº 491,** que regulamenta a transação de créditos tributários e não tributários inscritos em dívida ativa, conforme a Lei Estadual nº 6.032/2022.

O instrumento é importante por fortalecer a solução consensual de débitos, ampliar a transparência nas negociações e tornar mais eficiente a recuperação de créditos públicos, ao mesmo tempo em que oferece maior previsibilidade e segurança jurídica.

Para saber mais, acesse a matéria completa em: pge.ms.gov.br.

Nova resolução regulamenta a Transação Tributária no Estado e amplia modalidades de negociação

A PGE/MS publicou a Resolução PGE/MS nº 491, que regulamenta dispositivos da Lei Estadual nº ...

PGE MS /

Reforma Tributária

A procuradora-geral do Estado, Ana Carolina Ali, participou da primeira reunião ordinária de 2026 do **Conselho Superior do CGIBS – Comitê Gestor do Imposto sobre Bens e Serviços.** O colegiado é presidido pelo secretário de Fazenda de MS, Flávio César.

O encontro marcou mais uma etapa na consolidação do novo modelo tributário brasileiro, que redefine a sistemática de arrecadação e a gestão do IBS em todo o país.

Ana Carolina Ali é Coordenadora da **Comissão de Trabalho Jurídico - CT-JUR,** representando todos os estados da Federação.

A participação da PGE/MS reforça o compromisso de Mato Grosso do Sul com a construção de um modelo tributário mais moderno, seguro e alinhado aos princípios de cooperação federativa.

Eleições 2026

A **PGE/MS** disponibilizou uma série de materiais de **orientação** pensados para o período das **eleições 2026**, com o objetivo de oferecer segurança jurídica aos gestores e aos servidores públicos estaduais. Entre os conteúdos estão:

Manual de Conduta Eleitoral 2026 - Reúne orientações jurídicas para a atuação de gestores e servidores públicos durante o período eleitoral, abordando condutas vedadas e regras de desincompatibilização.

Ementário de Pareceres e Decisões - Compilação de entendimentos e manifestações jurídicas relacionadas à temática eleitoral.

Legislação - Conjunto das principais normas que regem o processo eleitoral e a atuação da administração pública nesse período.

Manuais - Materiais de orientação com diretrizes práticas para agentes públicos durante as eleições.

Calendário Eleitoral - Cronograma com as principais datas e prazos do processo eleitoral.

Plantão tira-dúvidas Eleições 2026 - Canal de atendimento para esclarecimento de dúvidas de gestores e servidores.

Simulador de desincompatibilização - Ferramenta que auxilia na verificação de prazos e situações de afastamento exigidas pela legislação eleitoral.

O **Manual de Conduta Eleitoral 2026** tem como objetivo oferecer **segurança jurídica** aos agentes públicos estaduais, com esclarecimentos sobre condutas vedadas pela legislação eleitoral, regras de desincompatibilização e outros pontos relevantes do pleito.

Confira **aqui.**

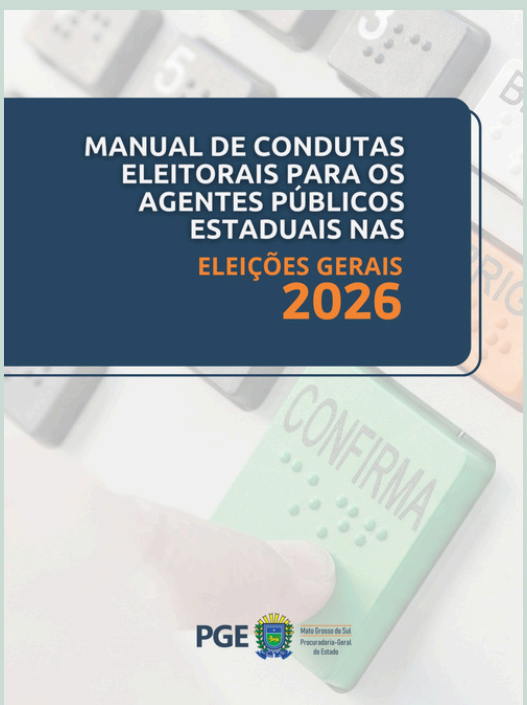

STJ

O STJ (Superior Tribunal de Justiça) acolheu a defesa apresentada pela PGE/MS e decidiu que infrações de trânsito cometidas durante o período de Permissão para Dirigir podem justificar o cancelamento da CNH (Carteira Nacional de Habilitação) definitiva, ainda que a infração seja de natureza administrativa.

A decisão foi proferida no julgamento do **Pedido de Uniformização de Interpretação de Lei nº 5691/MS,** que reformou entendimento da Turma Recursal do TJMS (Tribunal de Justiça de Mato Grosso do Sul).

"Trata-se de uma decisão importante, porque sinaliza de forma clara a jurisprudência atual sobre o tema", destacou o procurador do Estado Pablo Henrique Schrader.

Mais informações sobre a decisão podem ser conferidas em nosso site pge.ms.gov.br.

Justiça Federal

A PGE/MS participou da inauguração da nova sede da **Turma Regional de Mato Grosso do Sul (TR-MS) do TRF3**, em Campo Grande.

A iniciativa fortalece a atuação da **Justiça Federal** no Estado, aproximando os julgamentos da realidade local e contribuindo para uma prestação jurisdicional mais eficiente.

Inovação LAB e PCS

O **Laboratório de Inovação (LAB)** da PGE/MS criou uma ferramenta para agilizar a extração de dados da folha de pagamento. A iniciativa tem por objetivo otimizar a etapa de coleta de informações, essencial para a elaboração de cálculos judiciais e administrativos realizados pela Unidade de Cálculos (UCALC) da **Procuradoria de Cumprimento de Sentença (PCS).**

O projeto foi idealizado pela procuradora do Estado **Natalie Brito**, apoiado pelo Gabinete da PGE/MS e concretizado pela parceria entre o LAB e a Universidade Federal de Mato Grosso do Sul (UFMS).

Acesse a matéria **aqui** e saiba mais.

Correição Ordinária

MARÇO

Coordenadoria Jurídica Residual III de Entidades Públicas (CJUR/Residual III), situada na Rua Dr. Michel Scaff, 53 - Chácara Cachoeira, Campo Grande - MS, CEP: 79040-860;

Data da visita: 18 de março.

ABRIL

Coordenadoria Jurídica Residual II de Entidades Públicas (CJUR/Residual II), situada na Avenida Afonso Pena, 6134, Chácara Cachoeira, Campo Grande/MS – CEP: 79040-010.

Datas das visitas: 07 de abril.

#DICAS DA UPD

Unidade de Proteção de Dados

Segurança do Computador

- Bloqueie a tela ao se afastar;
- use “Sair” ou “Desconectar-se” ao finalizar;
- evite deixar sistemas abertos sem supervisão.

Descarte Seguro de Documentos

- Utilize fragmentadora;
- não descarte documentos no lixo comum;
- proteja dados pessoais em papel.

PGE Mato Grosso do Sul Procuradoria-Geral do Estado

Bem-vindo (a) à seção de dicas!

Aqui, você encontra sugestões de **livros, filmes, saúde e bem-estar**, além de ideias de **lazer** para enriquecer seu dia a dia. Nosso objetivo é trazer conteúdo útil e inspirador para sua rotina, com opções que promovam conhecimento, diversão e qualidade de vida. **Fique por dentro e aproveite cada recomendação!**

ARRASTE PARA VER

Dica de Leitura

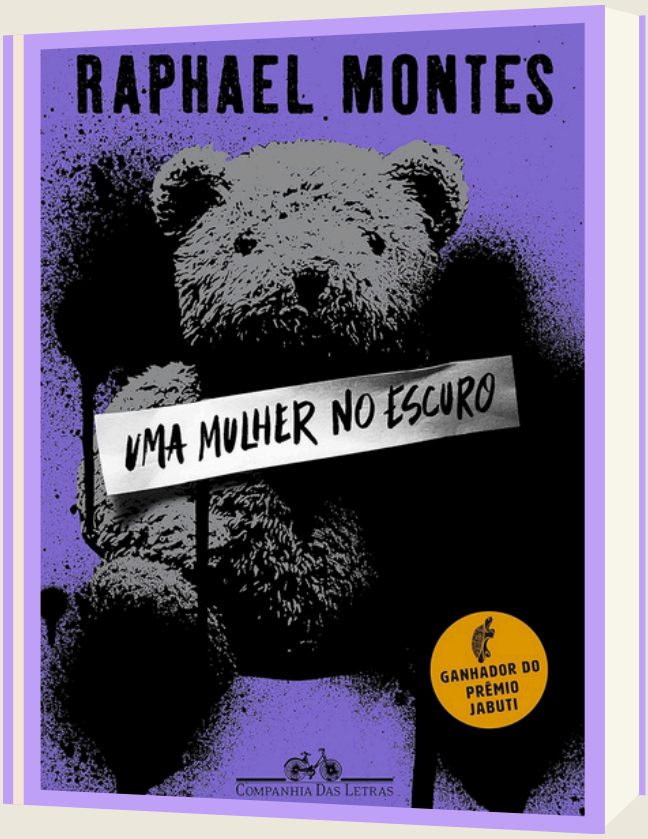

PRÊMIO JABUTI DE MELHOR ROMANCE DE ENTRETENIMENTO DE 2020

Um crime brutal cometido há vinte anos, uma única sobrevivente, o retorno calculado do assassino. Em quem Victoria deve confiar? Neste **thriller psicológico,** Raphael Montes une romance e suspense em uma narrativa intrincada e sedutora.

Dica de Filme

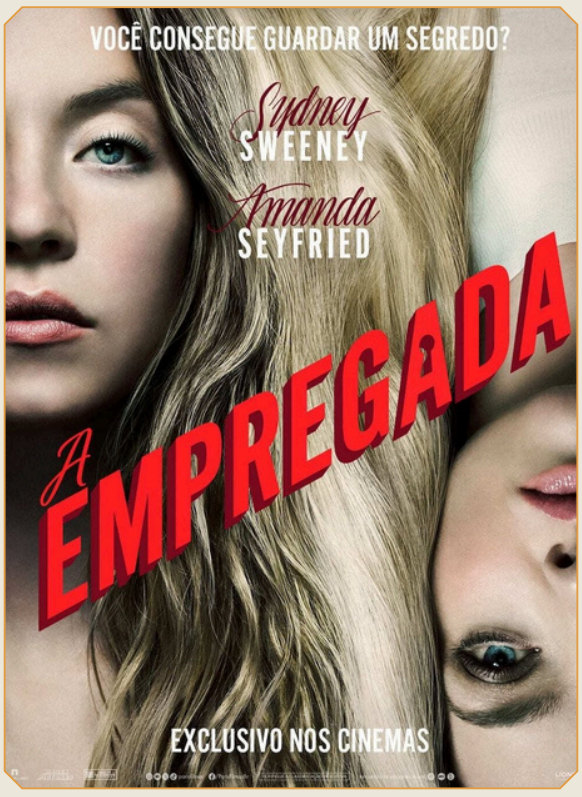

★★★★★

Em **A Empregada,** uma jovem começa a trabalhar na casa de um casal muito rico, mas tanto ela quanto os patrões escondem segredos sombrios. O filme de suspense é baseado no romance best-seller da autora Freida McFadden e conta a história de Millie Calloway (Sydney Sweeney) uma jovem com um passado turbulento que busca um recomeço, então se candidata para trabalhar como empregada doméstica. Com o tempo ela descobre que os segredos da família Winchester conseguem ser bem mais sombrios e perigosos do que os seus.

Dica de Lazer

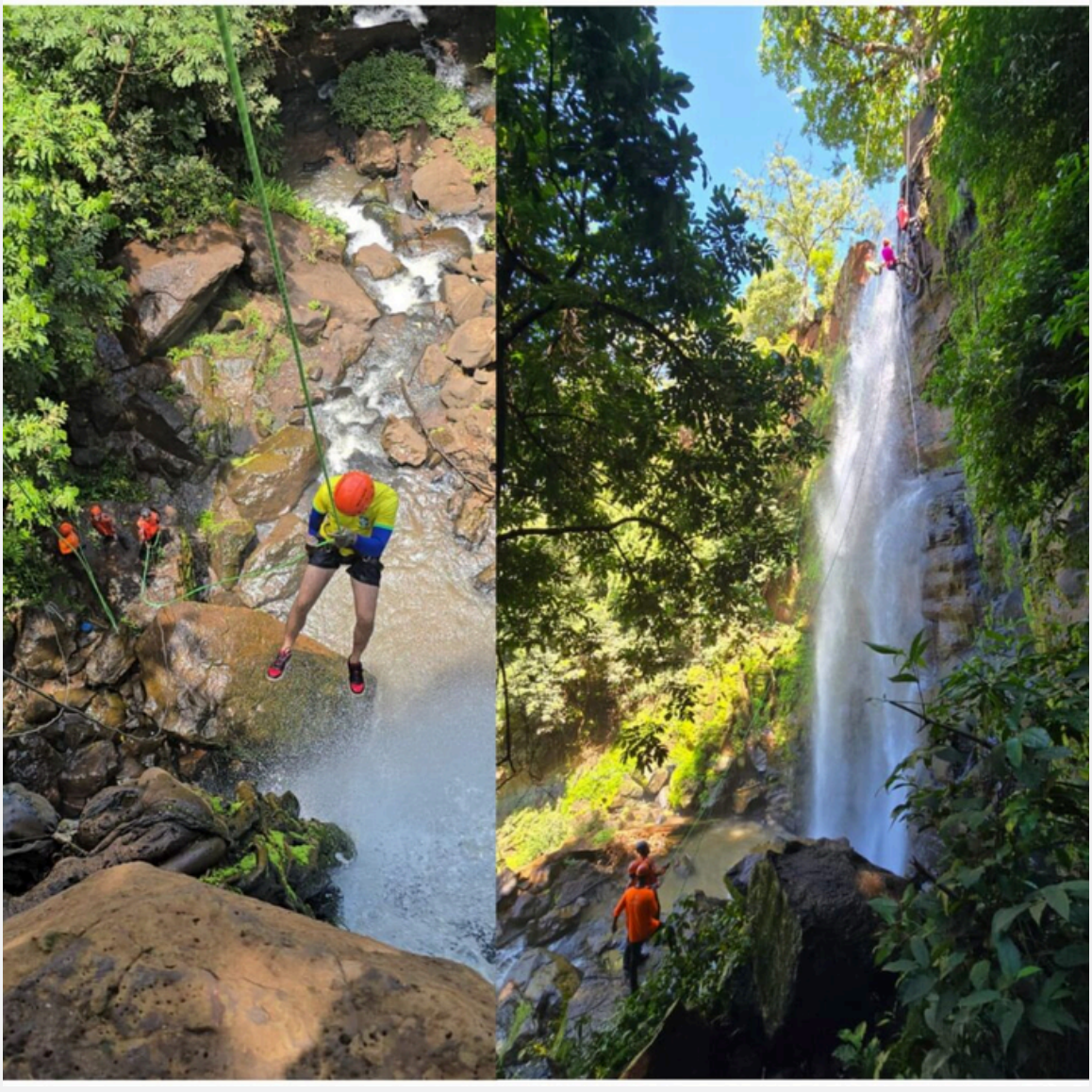

RAPEL NA CACHOEIRA DO INFERNINHO

Para quem busca adrenalina, a descida de aproximadamente 30 metros de altura na **Cachoeira do Inferninho** é uma das experiências mais intensas da região.

Evento programado
Data: agendamento
Período: 8h às 12h
Vagas limitadas: 20 participantes
Nível: intenso

Recomendações

Por se tratar de área de mata e trilhas pouco sinalizadas, é recomendável realizar o passeio com condutores habilitados, como a Agência Operadora Trilha Extrema Turismo e Aventura (CADASTUR).

Dica importante: levar água, lanche, protetor solar, repelente e sacolas para recolher o próprio lixo.

Investimento

R$ 110 (Pix)
R$ 120 (Cartão de crédito)
Inclui

- Instrutores especializados
- Equipamentos
- Seguro aventura
- Café da manhã
- Brinde

Não inclui

- Transporte até o local

Tanto a trilha histórica quanto o rapel podem ser agendados pelos **contatos:** (67) 99263-5740 (Vyvyann Mellânie Freire Luna – Guia de turismo habilitada CADASTUR, Condutora de Turismo de Aventura, Gestora da "Agência Operadora" – Trilha Extrema Turismo e Aventura.) – @trilhaextrema.

ANIVERSARIANTES DO MÊS

2 VICTOR MANUEL GONÇALVES FERREIRA
3 ELLEN ROCHA DOS SANTOS
3 SARAH FILGUEIRAS MONTE ALEGRE
4 EMANUELLY DA COSTA MARTINS
5 LAIS CRISTINA DA SILVA NUNES
5 MARIA EDUARDA PAES DA SILVA PAIXÃO
5 RUILLER CESAR FERREIRA DIAS
5 ZENILDA MARIA DA SILVA
6 CAROLINE CAMARGO MARTINS
6 LUIZ BEZERRA LEITE FILHO
6 TAILY ARAUJO FLORES
8 LIDIA MORRO SILVEIRA
8 NANCY BRAGA DOS SANTOS ZOTTOS
10 CAROLINE CHAMORRO DE SOUZA
11 DANIELE PEREIRA AGUIAR TEIXEIRA
11 DÉBORA MARA DIAS
12 EMILI CHRISTINNE SANTANA
12 LISANDRO MESQUITA FANAIA
14 LUIZ HENRIQUE DE CASTRO
16 CESAR AUGUSTO VASQUES NOGUEIRA
16 FELIPE BORGES DE SOUZA DOMINGUES
16 NORTON RIFFEL CAMATTE
17 AMANDA VERÃO MAZINA

Parabéns!

ANIVERSARIANTES DO MÊS

18	DANILO MAGALHÃES MARTINIANO
18	RICARDO HENRIQUE MENDES SALIBA
19	CAROLINE LAUREN ANDRADE
19	ELENA MARIANA CAMARGO FLORENCIO
21	ANDRÉ LOPES CARVALHO
21	ARIELLY CARVALHO MASSA
21	DORIANE GOMES CHAMORRO
21	THATIANE LOPES SIRANGELO
23	NATHALIA FIGUEIREDO MARTINEZ
24	KAOYE GUAZINA OSHIRO
24	LUDMILA DOS SANTOS RUSSI
25	LUCIANA GUILHERME DA SILVA
27	MADELEINE ANNE QUINCOZES
27	FERNANDO RODRIGUES DE SOUSA
27	IAN ODARA ARAUJO LEAL
27	NATALIE BRITO GARCIA
27	YAN DELMONDES PEREIRA
28	ADRIANA SANTOS FEITOSA ESVICERO
28	DALVA PROENÇA BRUM CABRAL
28	FRANCIELLE MARIA DE OLIVEIRA
28	MARISA LEMOS
28	MATHEUS DA SILVA MARTINEZ
29	CAIRO GARCIA XAVIER

Parabéns!

ANIVERSARIANTES DO MÊS

29 FELIPE MARCHESE
30 AMÉRICO BORDINI DO AMARAL NETO
30 RONALDO ROCHA SANTOS
30 ROSANA YASMIN MENDES OLIVEIRA
31 JORGE FERNANDO DA SILVA CECATTO
31 MONIQUE CERVERA GUIMARAES

Parabéns!

PGE Informa

Notícias da Procuradoria-Geral do Estado de MS

Acesse mais conteúdos atualizados em nosso site institucional: www.pge.ms.gov.br

Para colaborar com sugestões, críticas ou elogios, envie um e-mail para:
comunicacao@pge.ms.gov.br

Texto, Edição e Diagramação:

Ascom
Assessoria de Comunicação e Imprensa
3348-5689

PAG
Procuradoria de Assessoria ao Gabinete
3348-5684

PGE
Mato Grosso do Sul

Procuradoria-Geral do Estado